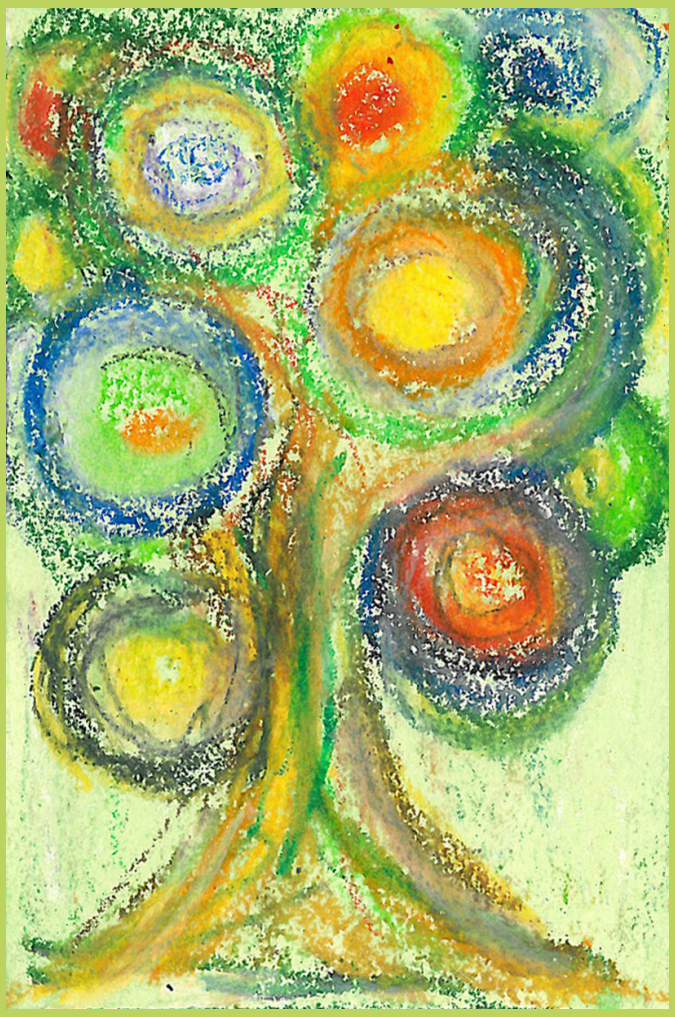

MATINÈE DELL'AUTO AIUTO

sabato 26 novembre 2016
ore 09.30 - 12.30
Casa Kolping | Largo A. Kolping 3 | Bolzano

Stands informativi e creativi di oltre 30 Gruppi di auto aiuto

Depressione · Lutto · Emozioni · Lesioni cerebrali da ictus o trauma cranico · Epilessia · Familiari di persone con problemi psichici · Diabete Tipo 1: adulti · Diabete - genitori · Familiari di giovani consumatori · Familiari di persone affette da dipendenza patologica · AD(H)D - Deficit di attenzione e iperattività · Endometriosi · Parenti curanti · Demenza e Alzheimer - parenti · Alcoldipendenza · Familiari di persone con Alcoldipendenza · Disturbo bipolare · Famiglie monogenitoriali · Colite Ulcerosa - Morbo di Crohn · Amministratori di sostegno · Empowerment

Programma

09.30 **Accoglienza**

09.45 **Saluti**
Carla Leverato
Martin Telser
Martha Stocker

10.15 Azione: Scoprire il Quadro
„Le Facce dell'Auto aiuto"

10.30 **I gruppi di auto aiuto:**
- Cosa sono? Irene Gibitz
- Perché? Carla Leverato
- Quanti? Julia Kaufmann

11.00 Testimonianza:
Perché partecipare ad un gruppo di auto aiuto
Intervista al Gruppo Hands familiari

11.30 **Musica dal vivo**
Elias Leverato e Zeno Oberkofler

12.00 Testimonianza.
Dare e ricevere nel Gruppo di auto aiuto
Intervista ad un Gruppo A.M.A. Bolzano

12.30 **Chiusura con Musica dal vivo**

Servizio per Gruppi di auto aiuto
Federazione per il Sociale e la Sanità
www.autoaiuto.bz.it

Associazione A.M.A.
Auto Mutuo Aiuto Bolzano
www.associazioneama.bz.it

AUTONOME PROVINZ BOZEN SÜDTIROL
PROVINCIA AUTONOMA DI BOLZANO ALTO ADIGE

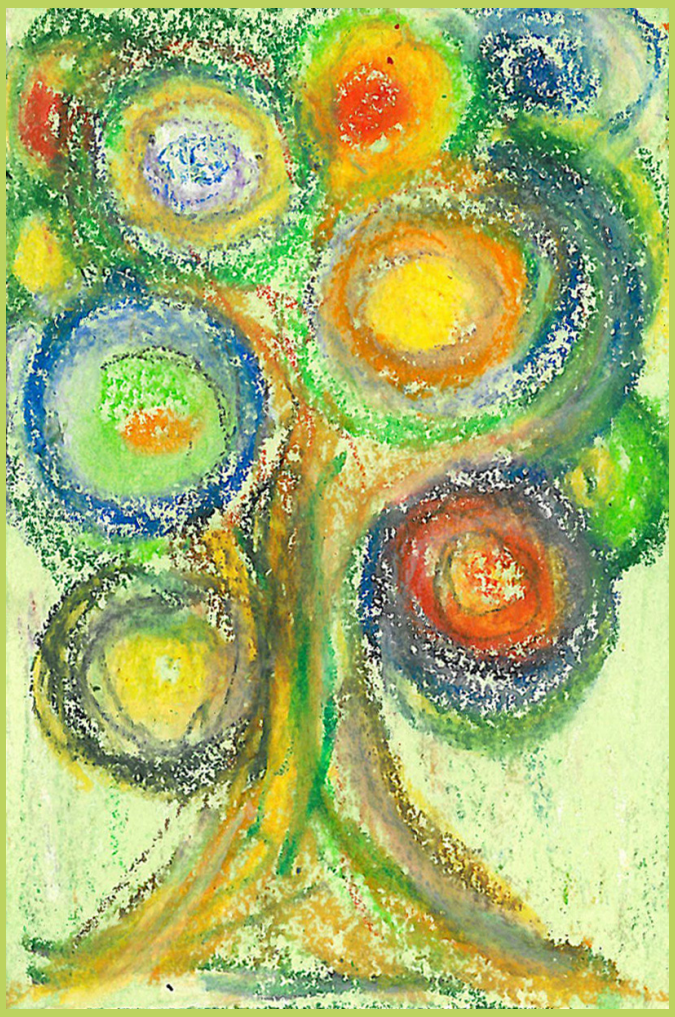

SELBSTHILFE MATINEE

Samstag, 26. November 2016
09.30 - 12.30 Uhr
Kolpinghaus | A.-Kolping-Str. 3 | Bozen

Informationen und Kreatives von über 30 Selbsthilfegruppen

Depression Trauer Gefühle Schlaganfall und Schädel-Hirn-Trauma Epilepsie Angehörige von Menschen mit psychischer Erkrankung Diabetes Typ 1: Erwachsene Diabetes - Eltern Angehörige von jungen Konsumenten Angehörige von Menschen mit Suchterkrankung AD(H)s - Aufmerksamkeits-Defizit-Syndrom Endometriose Pflegende Angehörige Demenz und Alzheimer - Angehörige Alkoholabhängigkeit Angehörige von Menschen mit Alkoholabhängigkeit Bipolare Störung Alleinerziehende Colitis Ulcerosa - Morbus Crohn Sachwalterschaft Empowerment

Programm

09.30 **Ankommen**

09.45 **Grußworte**
Carla Leverato
Martin Telser
Martha Stocker

10.15 Enthüllung des Bildes
„Die Gesichter der Selbsthilfe"

10.30 **Die Selbsthilfegruppen:**
- Was? Irene Gibitz
- Warum? Carla Leverato
- Wie viele? Julia Kaufmann

11.00 Erfahrungsbericht:
Warum teilnehmen an einer Selbsthilfegruppe?
Interview: Gruppe Hands Angehörige

11.30 **Live-Musik**
Elias Leverato und Zeno Oberkofler

12.00 Erfahrungsbericht
Gegenseitiges Geben und Nehmen in der Selbsthilfegruppe
Interview: Gruppe A.M.A. Bozen

12.30 **Abschluss mit Live-Musik**

Dienststelle für Selbsthilfegruppen
Dachverband für Soziales und Gesundheit
www.selbsthilfe.bz.it

Verein A.M.A.
Auto Mutuo Aiuto Bozen
www.associazioneama.bz.it

AUTONOME PROVINZ BOZEN SÜDTIROL
PROVINCIA AUTONOMA DI BOLZANO ALTO ADIGE